

Principales Indicadores Turísticos de **COSTA DEL SOL MÁLAGA** Agosto 2020



INDICADORES HOTELEROS

	Agosto 2019	Agosto 2020	Dif. Agosto 2020/2019	% Var. Agosto 2020/2019
Viajeros Hoteleros	682.101	351.739	-330.362	-48,4%
Españoles	316.349	256.034	-60.315	-19,1%
Extranjeros	365.752	95.705	-270.047	-73,8%
Pernoctaciones Hoteleras	2.730.223	1.106.360	-1.623.863	-59,5%
Españoles	1.095.971	742.823	-353.148	-32,2%
Extranjeros	1.634.252	363.537	-1.270.715	-77,8%
Estancia Media hotelera	4,00	3,15	-0,85	-21,4%
Grado de ocupación hotelero	81,8	44,5	-37,29 p.p.	
Personal empleado hotelero	18.921	9.816	-9.105	-48,1%



PRINCIPALES MERCADOS SEGÚN VIAJEROS HOTELEROS

	Agosto 2019	Agosto 2020	Dif. Agosto 2020/2019	% Var. Agosto 2020/2019
España	316.349	256.034	-60.315	-19,1%
Francia	41.223	22.482	-18.741	-45,5%
Reino Unido	89.689	16.486	-73.203	-81,6%
Países Bajos	19.616	11.252	-8.364	-42,6%
Bélgica	12.799	7.549	-5.250	-41,0%
Italia	22.550	3.739	-18.811	-83,4%
Alemania	17.422	3.686	-13.736	-78,8%
Portugal	9.823	3.069	-6.754	-68,8%
Suecia	6.587	2.577	-4.010	-60,9%
Polonia	6.513	1.208	-5.305	-81,5%
Irlanda	17.581	1.063	-16.518	-94,0%
Dinamarca	5.789	852	-4.937	-85,3%
Suiza	4.978	738	-4.240	-85,2%
Estados Unidos	11.168	702	-10.466	-93,7%
Rusia	4.987	529	-4.458	-89,4%



INGRESOS MEDIOS POR HABITACION DISPONIBLE - REVPAR

	Agosto 2019	Agosto 2020	Dif. Agosto 2020/2019	% Var. Agosto 2020/2019
ESPAÑA	86,87	44,02	-42,85	-97,3%
ANDALUCÍA	97,07	53,27	-43,80	-82,2%
MÁLAGA	124,64	50,92	-73,72	-144,8%
COSTA DEL SOL	128,00	51,87	-76,13	-146,8%



RANKING PROVINCIAS COSTERAS

Rank.	VIAJEROS HOTELEROS		PERNOCTACIONES	
	Agosto 2020	% Var. Agosto 2020/2019	Agosto 2020	% Var. Agosto 2020/2019
Baleares, Illes	463.232	-74,5%	2.146.731	-80,2%
Girona	422.141	-35,1%	1.157.031	-52,5%
Málaga	351.738	-48,4%	1.106.360	-59,5%
Alicante/Alacant	318.058	-44,5%	899.301	-61,1%
Tarragona	287.588	-44,8%	759.576	-64,2%
Cádiz	287.517	-23,4%	903.126	-33,2%
Barcelona	252.915	-80,3%	599.164	-85,2%
Asturias, Principado de	234.097	-18,4%	595.000	-17,0%
Palmas, Las	221.432	-58,2%	1.314.335	-67,4%
Valencia/València	194.296	-44,4%	454.401	-53,9%



RANKING ZONAS TURÍSTICAS DEL LITORAL

Rank.	VIAJEROS HOTELEROS		PERNOCTACIONES	
	Agosto 2020	% Var. Agosto 2020/2019	Agosto 2020	% Var. Agosto 2020/2019
Cataluña: Costa Brava	380.835	-36,9%	1.065.008	-54,2%
Andalucía: Costa Del Sol (Málaga)	328.321	-46,1%	1.058.994	-58,7%
Comunitat Valenciana: Costa Blanca	295.805	-44,9%	852.754	-61,8%
Baleares (Illes): Isla De Mallorca	284.430	-78,2%	1.424.327	-82,3%
Cataluña: Costa Daurada	248.770	-46,7%	655.007	-67,0%
Andalucía: Costa De La Luz De Cádiz	243.503	-20,4%	797.970	-32,7%
Galicia: Rías Baixas (Pontevedra y A Coruña)	163.709	-34,2%	466.666	-35,8%
Baleares (Illes): Palma - Calvia	132.122	-77,4%	634.508	-79,3%
Cataluña: Costa Barcelona 2016	128.046	-70,6%	336.148	-80,2%
Andalucía: Costa De Almería	125.988	-50,4%	435.739	-59,2%

Fuentes: Elaboración propia Turismo y Planificación Costa del Sol a partir de datos INE. (Datos Año 2019 provisionales).



Principales Indicadores Turísticos de COSTA DEL SOL MÁLAGA

Enero-Agosto 2020

INDICADORES HOTELEROS	Enero-Agosto 2019	Enero-Agosto 2020	Dif. Enero - Agosto 2020/2019	% Var. Enero - Agosto 2020/2019
Viajeros Hoteleros	4.052.381	1.306.889	-2.745.492	-67,8%
Españoles	1.594.490	757.045	-837.445	-52,5%
Extranjeros	2.457.891	549.844	-1.908.047	-77,6%
Pernoctaciones Hoteleras	14.314.725	3.942.419	-10.372.306	-72,5%
Españoles	4.344.947	1.871.346	-2.473.601	-56,9%
Extranjeros	9.969.778	2.071.073	-7.898.705	-79,2%
Estancia media hotelera	3,46	1,75	-1,70	-49,2%
Grado de ocupación hotelero (promedio)	62,8	24,0	-38,8 p.p.	
Personal empleado Hoteles	14.336	4.965	-9.371	-65,37%

PRINCIPALES MERCADOS SEGÚN VIAJEROS HOTELEROS	Enero-Agosto 2019	Enero-Agosto 2020	Dif. Enero - Agosto 2020/2019	% Var. Enero - Agosto 2020/2019
España	1.594.490	757.045	-837.445	-52,5%
Reino Unido	689.049	89.932	-599.117	-86,9%
Alemania	181.265	27.201	-154.064	-85,0%
Países Bajos	135.321	23.396	-111.925	-82,7%
Francia	193.281	19.695	-173.586	-89,8%
Bélgica	91.793	15.642	-76.151	-83,0%
Italia	108.116	15.363	-92.753	-85,8%
Suecia	76.681	14.129	-62.552	-81,6%
Irlanda	120.388	13.715	-106.673	-88,6%
Estados Unidos	96.290	10.636	-85.654	-89,0%
Finlandia	45.157	10.191	-34.966	-77,4%
Dinamarca	52.718	8.939	-43.779	-83,0%
Noruega	48.717	7.507	-41.210	-84,6%
Rusia	31.336	7.098	-24.238	-77,3%
Polonia	43.263	7.015	-36.248	-83,8%
Portugal	35.770	6.226	-29.544	-82,6%

INGRESOS MEDIOS POR HABITACION DISPONIBLE - REVPAR	Enero-Agosto 2019	Enero-Agosto 2020	Dif. Enero - Agosto 2020/2019	% Var. Enero - Agosto 2020/2019
ESPAÑA	60,34	40,19	-20,15	-33,4%
ANDALUCÍA	57,57	37,47	-20,10	-34,9%
MÁLAGA	71,49	39,80	-31,69	-44,3%
COSTA DEL SOL	72,65	44,13	-28,52	-39,3%

RANKING PROVINCIAS COSTERAS	Rank.	VIAJEROS HOTELEROS		PERNOCTACIONES		
		Enero-Agosto 2020	% Var. Enero - Agosto 2020/2019	Rank.	Enero-Agosto 2020	% Var. Enero - Agosto 2020/2019
Barcelona	1	2.069.730	-76,3%	4	4.742.716	-79,7%
Málaga	2	1.306.888	-67,8%	5	3.942.419	-72,5%
Palmas, Las	3	1.266.970	-66,7%	1	8.554.033	-68,5%
Baleares, Illes	4	1.128.486	-85,5%	3	5.007.212	-88,2%
Alicante/Alacant	5	1.084.583	-66,0%	6	3.325.020	-73,1%
Girona	6	1.038.200	-64,4%	7	2.499.252	-73,1%
Santa Cruz de Tenerife	7	860.199	-68,9%	2	5.407.571	-69,9%
Valencia/València	8	838.689	-65,0%	9	1.775.203	-68,6%
Cádiz	9	830.144	-58,1%	8	2.171.586	-62,3%
Granada	10	724.385	-67,2%	10	1.426.105	-68,4%

RANKING ZONAS TURÍSTICAS DEL LITORAL	Rank.	VIAJEROS HOTELEROS		PERNOCTACIONES		
		Enero-Agosto 2020	% Var. Enero - Agosto 2020/2019	Rank.	Enero-Agosto 2020	% Var. Enero - Agosto 2020/2019
Cataluña: Barcelona	1	1.417.315	-76,7%	6	3.335.155	-78,3%
Andalucía: Costa Del Sol (Málaga)	2	1.153.159	-68,3%	5	3.661.456	-72,8%
Comunitat Valenciana: Costa Blanca	3	979.621	-67,2%	8	3.138.108	-73,8%
Cataluña: Costa Brava	4	848.521	-68,2%	10	2.112.187	-76,0%
Canarias: Isla De Tenerife	5	788.796	-69,5%	1	5.048.306	-70,2%
Baleares (Illes): Isla De Mallorca	6	689.453	-88,2%	7	3.294.875	-90,0%
Canarias: Isla De Gran Canaria	7	637.846	-63,6%	2	4.039.180	-65,7%
Andalucía: Costa De La Luz De Cádiz	8	622.278	-60,6%	12	1.738.137	-64,8%
Canarias: Sur De Tenerife (Tenerife)	9	563.914	-70,5%	3	3.938.376	-70,5%
Cataluña: Costa Barcelona 2016	10	539.402	-78,4%	15	1.190.260	-84,4%

Fuentes: Elaboración propia Turismo y Planificación Costa del Sol a partir de datos INE. (Datos Año 2019 provisionales).

INDICADORES HOTELEROS

Principales Indicadores Turísticos de **COSTA DEL SOL MÁLAGA**

Enero-Agosto 2020

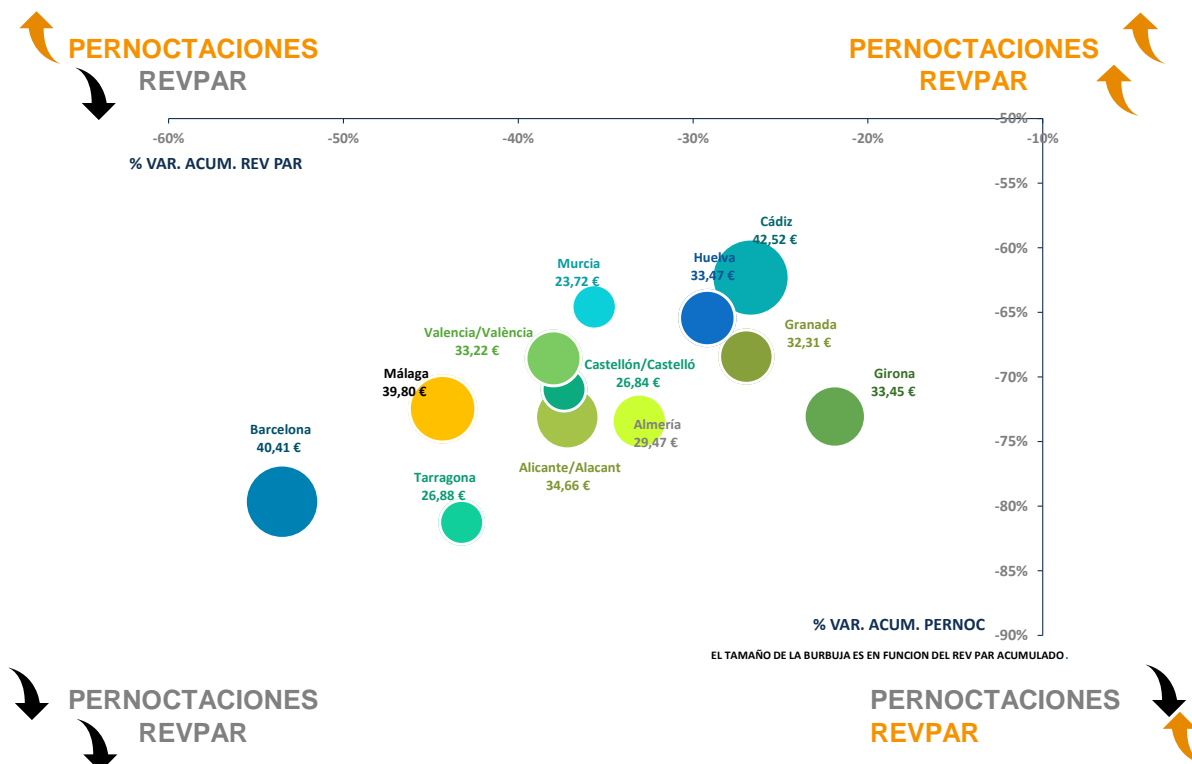
ANÁLISIS DE **COMPETITIVIDAD HOTELERA** DE LAS PROVINCIAS DEL LITORAL PENINSULAREVOLUCIÓN DE LAS **PERNOCTACIONES VS REVPAR** 2020/19PRINCIPALES CIFRAS DE **COMPETITIVIDAD HOTELERA**

PROVINCIAS	PERNOCTACIONES HOTELERAS			REVPAR HOTELERO		
	RK.	Pernoct. Acum.	Var.% Acum.	RK	Rev Par Acum.	Var.% Acum.
Barcelona	1	4.742.716	-79,7%	2	40,41 €	-53,51%
Málaga	2	3.942.419	-72,5%	3	39,80 €	-44,33%
Alicante/Alacant	3	3.325.020	-73,1%	4	34,66 €	-37,20%
Girona	4	2.499.252	-73,1%	6	33,45 €	-21,89%
Cádiz	5	2.171.586	-62,3%	1	42,52 €	-26,71%
Valencia/València	6	1.775.203	-68,6%	7	33,22 €	-37,98%
Tarragona	7	1.455.671	-81,3%	10	26,88 €	-43,24%
Granada	8	1.426.105	-68,4%	8	32,31 €	-26,95%
Huelva	9	1.104.710	-65,4%	5	33,47 €	-29,19%
Almería	10	1.094.852	-73,4%	9	29,47 €	-33,07%
Castellón/Castelló	11	850.528	-71,0%	11	26,84 €	-37,38%

INDICADORES HOTELEROS

Principales Indicadores Turísticos de **COSTA DEL SOL MÁLAGA**

Enero-Agosto 2020

ANÁLISIS DE COMPETITIVIDAD HOTELERA DE LAS PROVINCIAS DEL LITORAL PENINSULAR

EVOLUCIÓN DE LAS PERNOCTACIONES NACIONALES VS INTERNACIONALES 2020/19

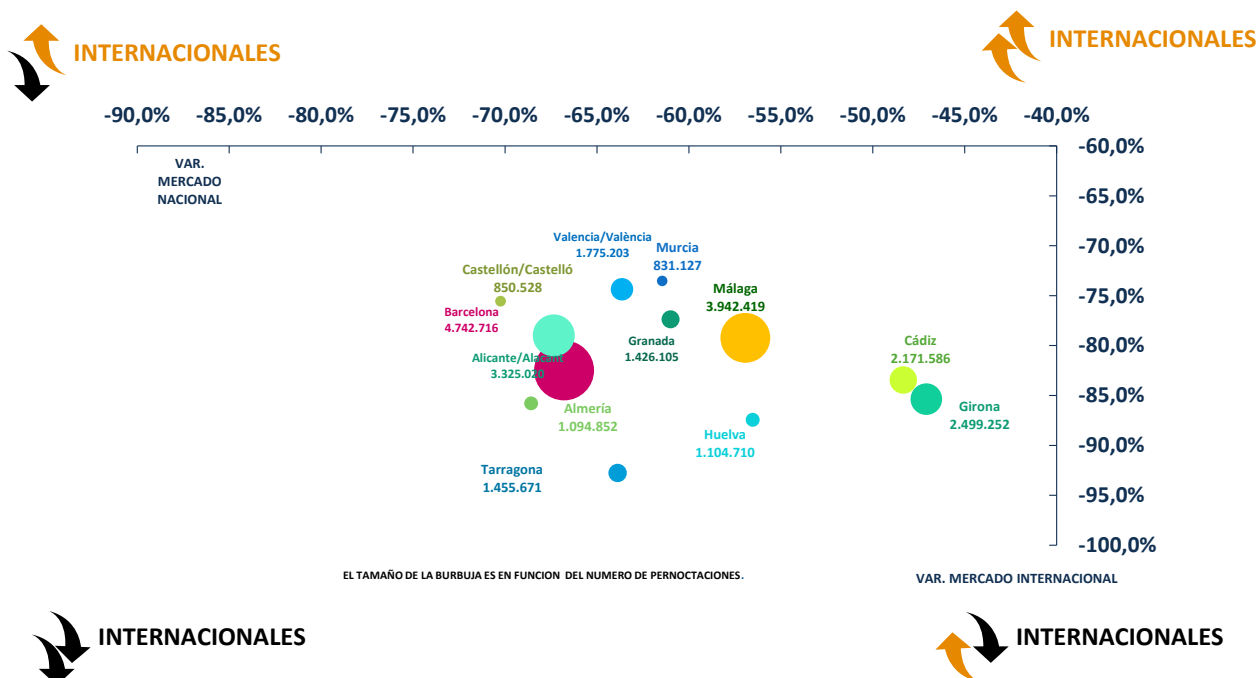

PRINCIPALES CIFRAS DE COMPETITIVIDAD HOTELERA SEGÚN NACIONALIDAD

PERNOCTACIONES HOTELERAS						
PROVINCIA		NACIONALES	Var.% Acum.	RK	EXTRANJEROS	Var.% Acum.
Barcelona	5	1.397.520	-66,8%	1	3.345.198	-82,49%
Málaga	2	1.871.346	-56,9%	2	2.071.073	-79,23%
Alicante/Alacant	1	2.038.476	-67,3%	3	1.286.543	-78,98%
Girona	4	1.578.025	-47,1%	4	921.226	-85,37%
Cádiz	3	1.792.105	-48,3%	7	379.481	-83,45%
Valencia/València	7	1.110.968	-63,6%	5	664.236	-74,36%
Tarragona	6	1.117.551	-63,9%	8	338.119	-92,76%
Granada	9	962.577	-61,0%	6	463.531	-77,37%
Huelva	8	988.961	-56,5%	11	115.749	-87,43%
Almería	10	929.970	-68,6%	9	164.885	-85,79%
Castellón/Castelló	11	754.952	-70,2%	12	95.577	-75,55%
Murcia	12	670.478	-61,5%	10	160.648	-73,52%