



Banda acodada

Hipparchia alcyone (Denis & Schiffermüller, 1775)

DESCRIPCIÓN

Envergadura alar: 4,6 a 6 cm. **Alas cerradas:** color marrón con jaspeado oscuro y gris; en el ala delantera tiene un ocelo negro, con centro blanco y rodeado de amarillo pálido, uno más pequeño más abajo pero que normalmente no muestra; en la trasera, banda blanca ancha recorriéndola al completo; en la parte marrón hacia la base del ala, dos líneas onduladas, la primera limitando con el blanco y con ángulos poco cerrados; otra línea oscura paralela al borde posterior. **Alas abiertas:** prácticamente imposible de encontrar así. Marrón oscuro con franjas amarillentas en ambas alas, la delantera con dos ocelos negros.

CLAVE VISUAL DE IDENTIFICACIÓN

Ocelo negro, rodeado de amarillo pálido y centro blanco



Ángulos poco cerrados

Banda blanca muy ancha

Líneas oscuras y onduladas

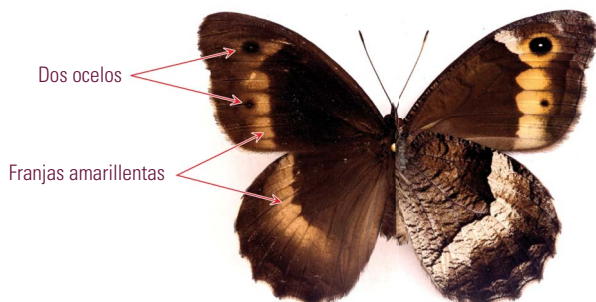

Dos ocelos

Franjas amarillentas

Foto: Rafael Obregón Romero

ESPECIES PARECIDAS

Semele: principalmente diferenciable por la banda blanca del ala trasera, que cerca del borde superior se estrecha debido a la intromisión del color marrón hacia el interior del ala; también en la trasera, tiene un ocelo oscuro cerca del ángulo anal, de bordes poco definidos y un punto blanco en el centro. **Rey moro:** la línea paralela al borde posterior del ala trasera no es ondulada, sino zigzagueante, muy angulosa, al igual que la que limita con la franja blanca más al interior del ala; franja blanca que cruza la mitad del ala, entre la base y la franja blanca mayor. En el ala delantera, el ocelo negro está parcialmente rodeado de blanco.



Semele



Rey Moro

BIOLOGÍA Y HÁBITAT

Vuela una sola generación anual, excepcionalmente desde finales de mayo hasta septiembre, siendo más normal y abundante durante junio y julio. Habita principalmente en entornos forestales bien conservados, como pinares, encinares, alcornoques (en menor medida) y pinsapares, aunque también en pedregales y piornales. A partir de 650 y hasta 1900 m de altitud. En los ambientes boscosos, a menudo se encuentra en las zonas más abiertas, como praderas, herbazales y áreas de matorral disperso. Las orugas se alimentan de gramíneas de los géneros *Festuca* y *Arrhenatherum*, aunque ocasionalmente ponen huevos en otros lugares que no sean sus plantas, en el suelo, piedras o sobre las aulagas (*Ulex spp.* y *Genista hirsuta*).

ene	feb	mar	abr	may	jun	jul	ago	sep	oct	nov	dic
-----	-----	-----	-----	-----	-----	-----	-----	-----	-----	-----	-----

DISTRIBUCIÓN

Presente de manera puntual y generalmente poco abundante en las etapas del arco calizo central, serranía de Ronda y sierra de Almijara, donde es probable que pueda encontrarse en otros itinerarios y en Tejeda. No se descarta su presencia muy localizada en las etapas del norte, especialmente en la 12, 13 y 14.

