



Laberinto

Tarucus theophrastus (Fabricius, 1793)

DESCRIPCIÓN

Envergadura alar: 2,1 a 2,4 cm. **Alas cerradas:** fondo blanco con profusión de manchas negras en ambas alas. Un apéndice en cada ala a modo de falsa antena. Cuerpo blanco con franjas negras. **Alas abiertas:** raramente se muestra así. El macho es azulado o violáceo brillante, con el borde de las alas oscuros y ancho; una mancha oscura en el centro de cada ala delantera; cuando está muy volado puede haber perdido el color, mostrándose marrón. Hembra marrón, puede traslucir el blanco del exterior de las alas.

CLAVE VISUAL DE IDENTIFICACIÓN

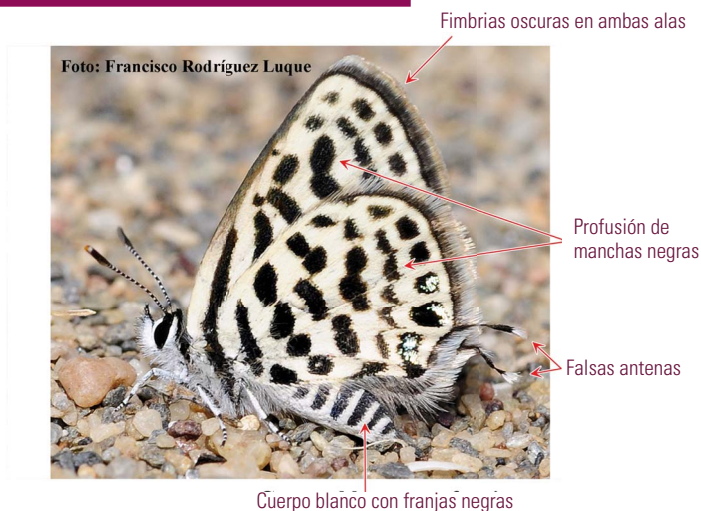



ESPECIES PARECIDAS

No hay confusión con ninguna especie, debido a su característico color y diseño, excepto con las alas abiertas, pero es muy raro que repose así.

BIOLOGÍA Y HÁBITAT

Tiene varias generaciones que vuelan desde febrero a septiembre.

Mariposa propia de hábitats muy cálidos y semiáridos, en zonas cercanas al mar con presencia de azufaifo (*Ziziphus spp.*) árboles y arbustos espinosos típicos de ambientes áridos y que se cultivan por sus frutos, pudiendo expandirse y naturalizarse en lugares apropiados. Las mariposas suelen estar revoloteando sobre estas plantas, de las cuales se alimentan sus orugas.

ene	feb	mar	abr	may	jun	jul	ago	sep	oct	nov	dic
-----	-----	-----	-----	-----	-----	-----	-----	-----	-----	-----	-----

DISTRIBUCIÓN

No se la conoce en la GSM. Sin embargo, está citada de los años 80 del pasado siglo en Nerja y Maro, por lo que es posible que se pueda encontrar alguna población aislada en las etapas que transitan por ese entorno, siempre que contengan azufaifos.

