

2009

Plan de Dinamización del Producto Turístico Serranía de Ronda



FUENTES Y LAVADEROS



Autor: José Eugenio Sierra Velasco

CUEVA DEL GATO (BENAOJÁN)

1. LOCALIZACIÓN.

Nombre: Cueva del Gato.

Municipio: Benaoján.

Dirección: Carretera de Ronda a Benaoján.

Coordenadas (UTM 30N-ED 50):

X= 299.467 m. Y= 4.057.651 m. Z= 745 m.

2. ACCESO.

Carretera provincial MA-8401.

3. TIPO DE SURGENCIA.

Manantial.

4. ENTORNO ASOCIADO.

Área recreativa.

5. DESCRIPCIÓN.

La Cueva del Gato es un complejo sistema de galerías y aguas subterráneas que se encuentra a pocos kilómetros de la localidad de Benaoján.

El río Gadares, que nace en el corazón del Parque Natural “Sierra de Grazalema”, se filtra en el subsuelo debido a la permeabilidad del substrato calcáreo sobre el que discurre. Esto se produce en la cueva denominada Hundidero. Se trata de una cavidad de enormes dimensiones que es la puerta de entrada al sistema de galerías llamado Hundidero-Gato. Desde aquí el río se torna subterráneo en un largo trayecto de cuatro kilómetros de longitud, para reaparecer aguas abajo en la Cueva del Gato.

Nada más salir a la superficie, el río Gadares recorre un corto trayecto hasta verter su importante caudal en el río Guadiaro, que es la principal arteria fluvial de la Serranía de Ronda.

Existen empresas de turismo activo, que ofrecen entre sus actividades cruzar este peligroso complejo. Pero es necesario obtener los permisos pertinentes, además de estar en muy buena forma y tener conocimientos de espeleología. No olvidamos que son ya varias personas las que han dejado su vida en este entramado subterráneo.

Delante de la cueva se encuentra una zona de baños, aunque se hace necesario advertir que el agua está helada.

6. IMÁGENES



7. PLANO TOPOGRÁFICO DE UBICACIÓN.

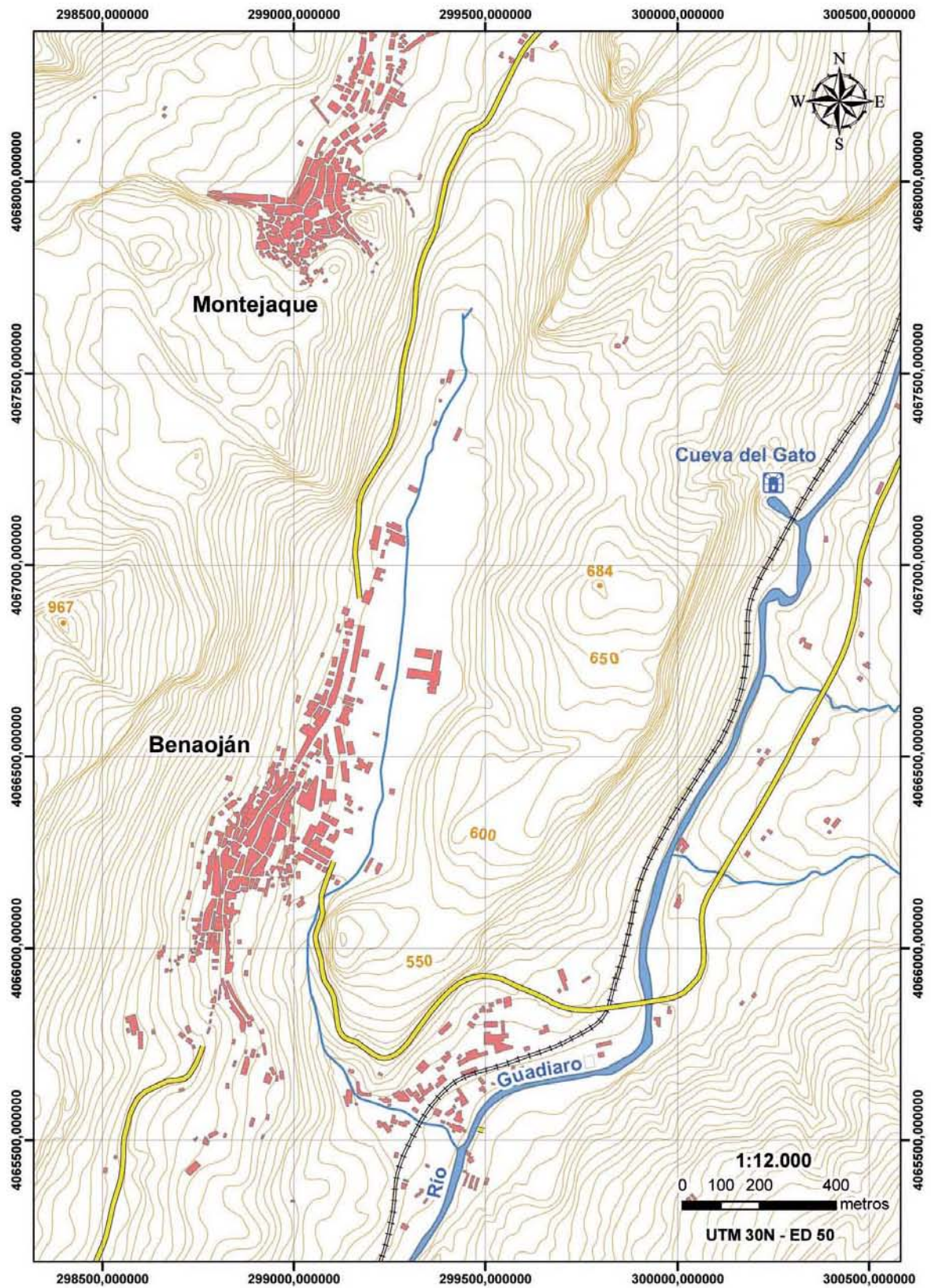

8. ORTOFOFO.

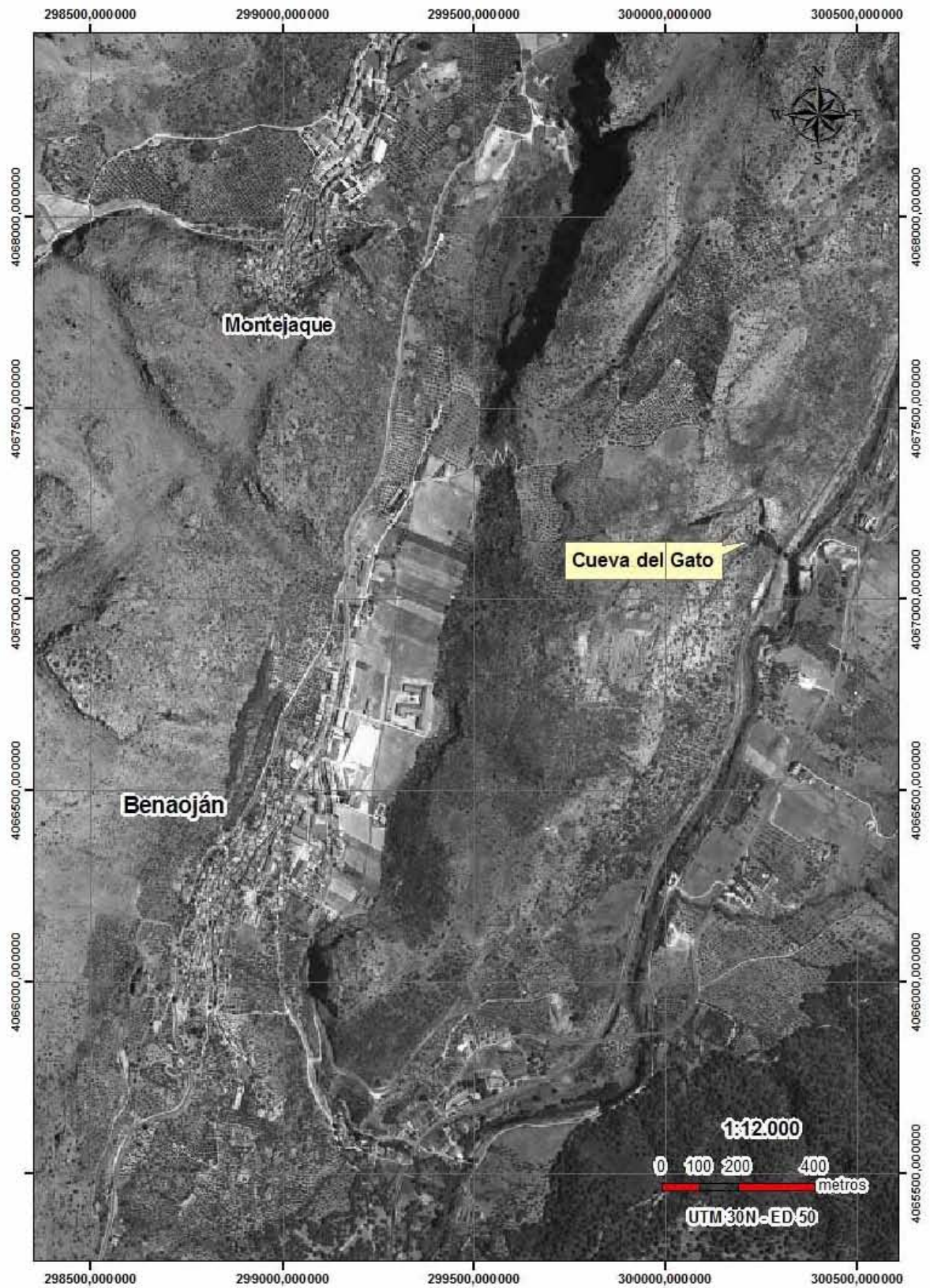

FUENTE DEL ZUQUE (BENAOJÁN)

1. LOCALIZACIÓN.

Nombre: Fuente del zuque.

Municipio: Benaoján.

Dirección: Calle Ejido.

Coordenadas (UTM 30N-ED 50):

X= 298.994 m. Y= 4.066.189 m. Z= 530 m.

2. ACCESO.

Carretera provincial MA-8401.

3. TIPO DE SURGENCIA.

Manantial.

4. ENTORNO ASOCIADO.

La fuente está asociada a un abrevadero.

5. DESCRIPCIÓN.

La fuente del Zuque está ubicada en la parte más baja del casco urbano de la localidad de Benaoján, concretamente en la calle Ejido. Desde allí parte el camino que conduce al manantial de Los Cascajales y a la barriada de La Estación.

La edificación de la fuente presenta un muro frontal de terminación triangular, en el cual se abren dos caños. El abrevadero está compuesto por cuatro pilas labradas en piedra, que están unidas por canales.

El topónimo del lugar viene de la palabra árabe “Zoco”, ya que era donde se encontraba el mercado en la época musulmana. La última reconstrucción de la fuente está fechada en el siglo XVIII, parece ser que junto a ella se hallaba una fábrica de jabones, y el paraje también era conocido como El Lavadero, ya que era donde las benaojanas hacían la colada. Aunque al igual que en otros casos, no quedan vestigios de esta última función.

En la actualidad, tanto el entorno como la edificación están bastante descuidados, necesiándose una pronta actuación, debido a la antigüedad de la misma.

6. IMÁGENES.



7. PLANO TOPOGRAFICO DE UBICACIÓN.

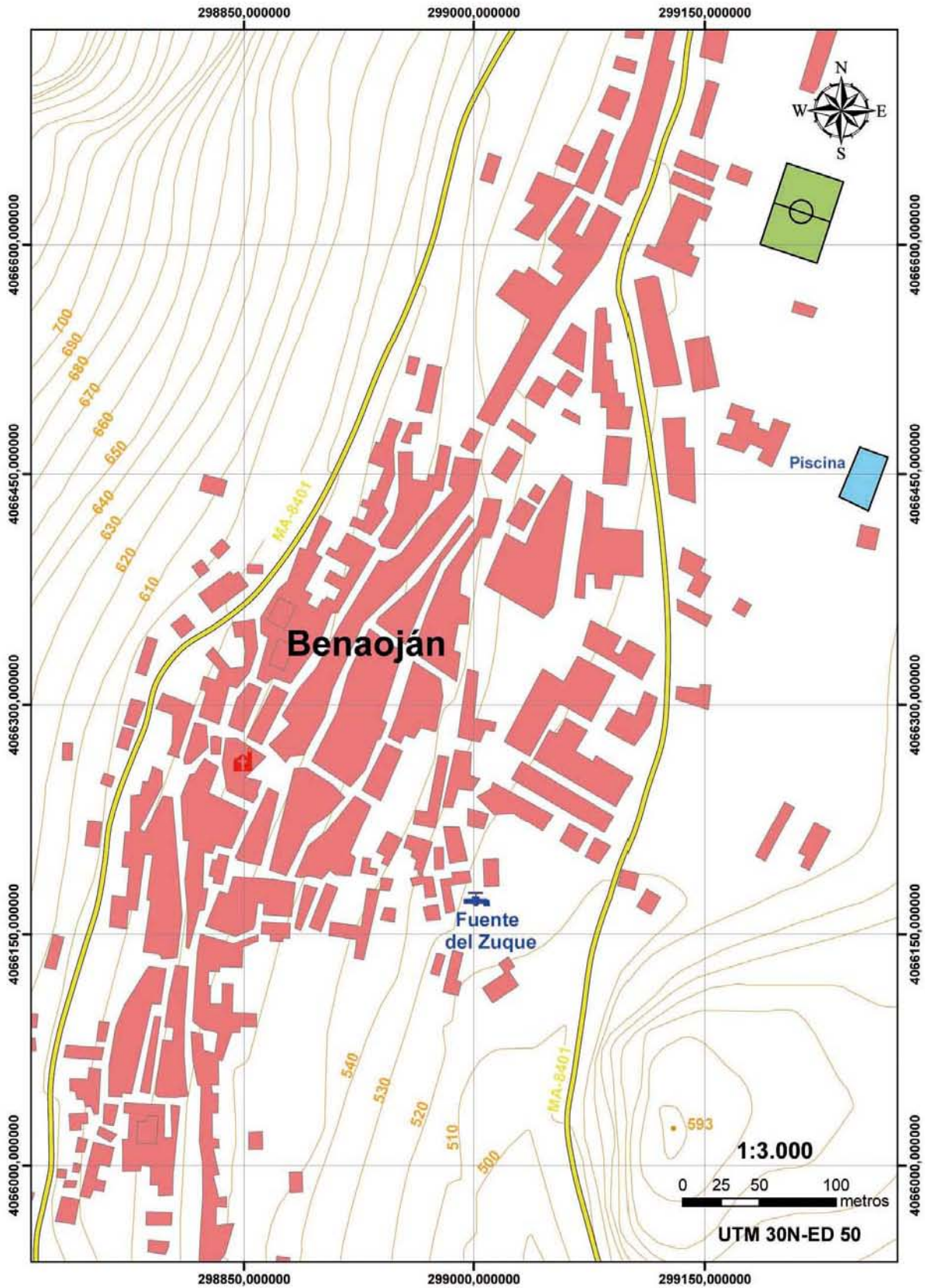

8. ORTOFOTO

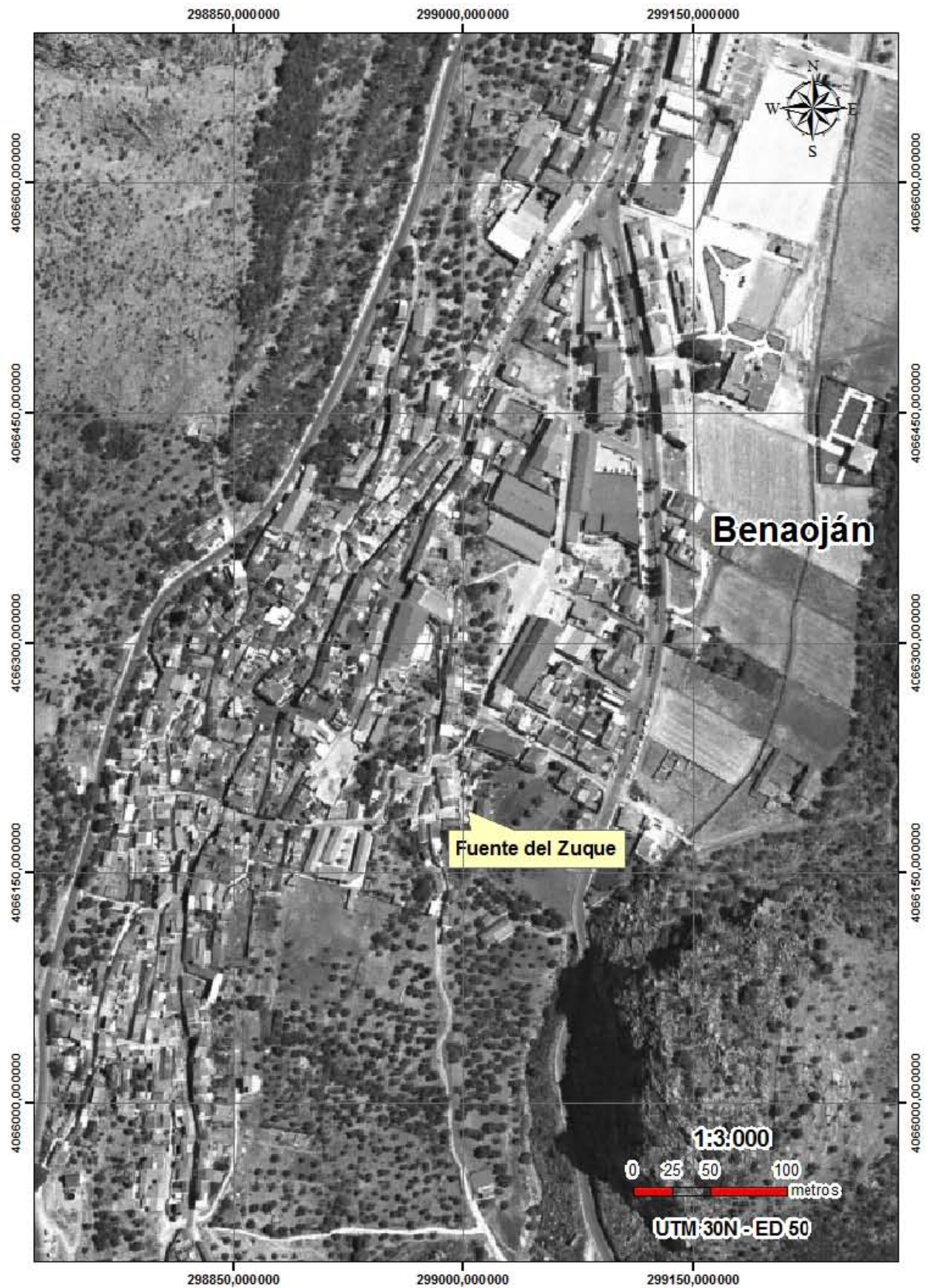

MANANTIAL DE LOS CASCAJALES (BENAOJÁN)

1. LOCALIZACIÓN.

Nombre: Manantial de los Cascajales.

Municipio: Benaoján.

Dirección: Barriada de La Estación.

Coordenadas (UTM 30N-ED 50):

X= 299.120 m. Y= 4.065.706 m. Z= 450 m.

2. ACCESO.

Carretera provincial MA-8401.

3. TIPO DE SURGENCIA.

Manantial de aguas carbonatadas.

4. ENTORNO ASOCIADO.

El nacimiento está asociado a varias acequias, una represa y un antiguo molino hidráulico.

5. DESCRIPCIÓN.

El manantial de los Cascajales se encuentra situado en la barriada de La Estación, en el municipio de Benaoján. Junto a este paraje discurre el sendero de pequeño recorrido PR-A 253 (Ronda-Benaoján). También encontramos una pequeña presa, un sistema de acequias, y el denominado Molino del Santo. Cabe destacar la cercanía de la línea ferroviaria que une las ciudades de Algeciras y Ronda.

Este manantial forma parte de la unidad más occidental del sistema acuífero nº 36 mesozoico calizo-dolomítico de la Serranía de Ronda. Su aporte hídrico al río Guadiaro es de los más importantes, con una media de 880 litros por segundo. Las frecuentes lluvias de otoño se infiltran en el macizo calcáreo de la Sierra de Líbar y producen un ascenso de las aguas subterráneas. Éstas llegan hasta el nivel de la superficie y rebosan al exterior, provocando la surgencia. Antiguamente, la energía que proporcionaba el torrente era aprovechada para la molienda del trigo. De ahí proviene el nombre de Benaoján, que significa hijo del panadero en árabe.

En el lugar existe un panel explicativo sobre la génesis de la surgencia, con la información hidro-geológica del fenómeno. Sin embargo tanto el panel, como el entorno se encuentran un poco descuidados.

6. IMÁGENES.



7. PLANO TOPOGRÁFICO DE UBICACIÓN.

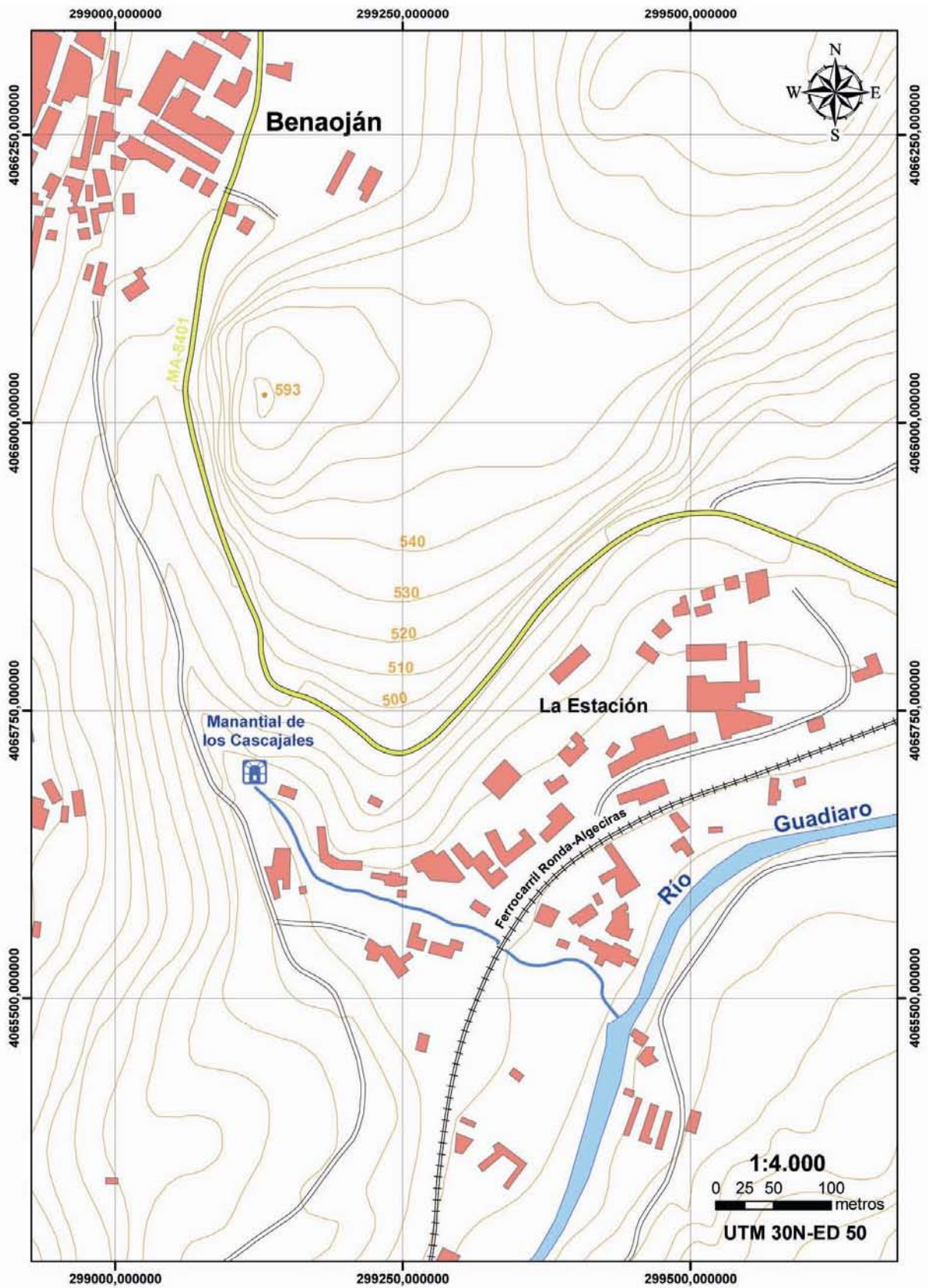

8. ORTOFOTO.

