



*Informe*

## **Balance Turístico Verano 2017**



**COSTA DEL SOL**  
**MÁLAGA**

# INDICE

---

- 1.** *Coyuntura turística Costa del Sol Málaga. Enero-Agosto 2017/2016*
- 2.** *Balance verano 2017*
- 3.** *Análisis del Empleo Turístico en la provincia de Málaga*
- 4.** *Previsión llegadas de viajeros al Aeropuerto de Málaga, noviembre 2017 a enero 2018*
- 5.** *Estimación de afluencia turística, indicadores e impacto económico y sobre el empleo*
- 6.** *Conclusión global*



---

# 1. Coyuntura Turística Costa del Sol Málaga.

Enero - Agosto 2017



## ENTRADA DE VIAJEROS AEROPUERTO

---

- **Más de 6,43 millones** de viajeros han **llegado al aeropuerto de Málaga** hasta Agosto de 2017, lo que supone un crecimiento del **12,85 %**, **729.000 entradas más** con respecto a 2016
- **Crecimiento** moderado del **mercado nacional (4,7%**, cerca de 36.000 pasajeros) e importante del **internacional (14,3%, más de 692.000** pasajeros)



# INDICADORES HOTELEROS

- **Se mantienen los viajeros hoteleros** en el destino hasta Agosto de 2017, alcanzando **los 3,7 millones de viajeros**, lo que supone un incremento del 0,5% alcanzando cifras similares al mismo periodo del año anterior
- **Desciende ligeramente las pernoctaciones hoteleras superando los 13,9 millones de noches**, que significa un ligero descenso con respecto al año anterior (-0,65%).
- Tanto en viajeros como en pernoctaciones hoteleras el **mercado nacional desciende** (-8,2% y -11,5%) mientras que **el internacional mantiene su tendencia creciente** (+6,2% y +3,8%)
- **Crecimiento** de 0,7 puntos en el **grado de ocupación** de la oferta hotelera de Costa del Sol alcanzando el **62,9 %**
- **Crecimiento del 5,72% del empleo hotelero** superando los 13.270 trabajadores/as en los hoteles.
- **Crecimiento del 4,3 %** de los ingresos medios por habitación disponible (**REVPAR**) en los hoteles de la Costa del Sol hasta agosto de 2017.





# INDICADORES HOTELEROS

	Enero-Agosto 2016	Enero-Agosto 2017	Diferencia Enero - Agosto 2017/2016	% Var. Enero - Agosto 2017/2016
<b>Viajeros Hoteleros</b>	<b>3.669.189</b>	<b>3.687.516</b>	<b>18.327</b>	<b>0,50%</b> ●
Españoles	1.448.771	1.330.525	-118.246	-8,16% ●
Extranjeros	2.220.418	2.356.991	136.573	6,15% ●
<b>Pernoctaciones Hoteleras</b>	<b>14.024.279</b>	<b>13.932.969</b>	<b>-91.310</b>	<b>-0,65%</b> ●
Españoles	4.089.543	3.620.896	-468.647	-11,46% ●
Extranjeros	9.934.736	10.312.073	377.337	3,80% ●
<b>Estancia media hotelera</b>	<b>3,8</b>	<b>3,7</b>	<b>-0,1</b>	<b>-1,40%</b> ●
<b>Grado de ocupación hotelero (promedio)</b>	<b>62,2</b>	<b>62,9</b>	<b>0,7</b>	<b>p.p.</b> ●
<b>Personal empleado Hoteles</b>	<b>12.551</b>	<b>13.270</b>	<b>719</b>	<b>5,72%</b> ●

- **Se mantienen los viajeros hoteleros**, descienden los españoles y crecen los extranjeros
- **Descienden ligeramente las pernoctaciones hoteleras**, descienden las españolas y crecen las extranjeras
- **Desciende ligeramente la estancia media hotelera**
- **Crece el grado de ocupación**
- **Crece el empleo hotelero**
- **Crece el RevPar**



---

## 2. Balance verano 2017



# PREVISIÓN VIAJEROS HOTELEROS EN COSTA DEL SOL MÁLAGA

## PREVISIONES DEL VERANO 2017 - JUNIO A SEPTIEMBRE

Viajeros Hoteleros en Costa del Sol Málaga

Variación

Previsión

1,8 %

Viajeros hoteleros en la Costa del Sol Málaga

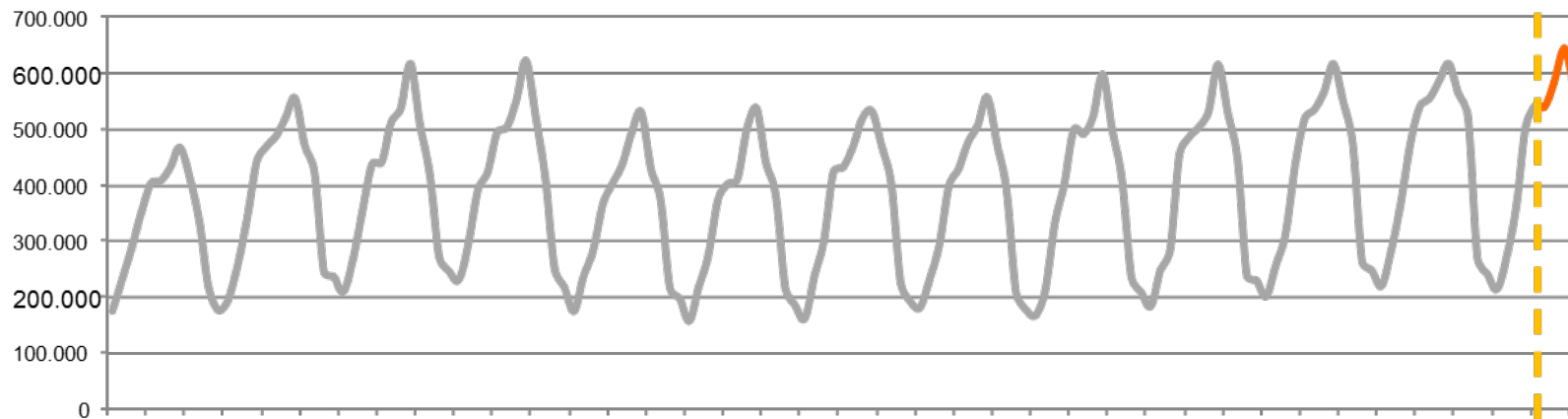

Modelo Predictivo: Multiplicativo de Winters. Ajuste (R cuadrado) = 0,982

Fuente: ECH. INE



# PREVISION DE VIAJEROS NO HOTELEROS EN COSTA DEL SOL MÁLAGA

## PREVISIONES DEL VERANO 2017 - JUNIO A SEPTIEMBRE

Viajeros Reglados No Hoteleros en Costa del Sol Málaga

Variación

Previsión

18,4%



Viajeros Reglados No Hoteleros en la Costa del Sol Málaga

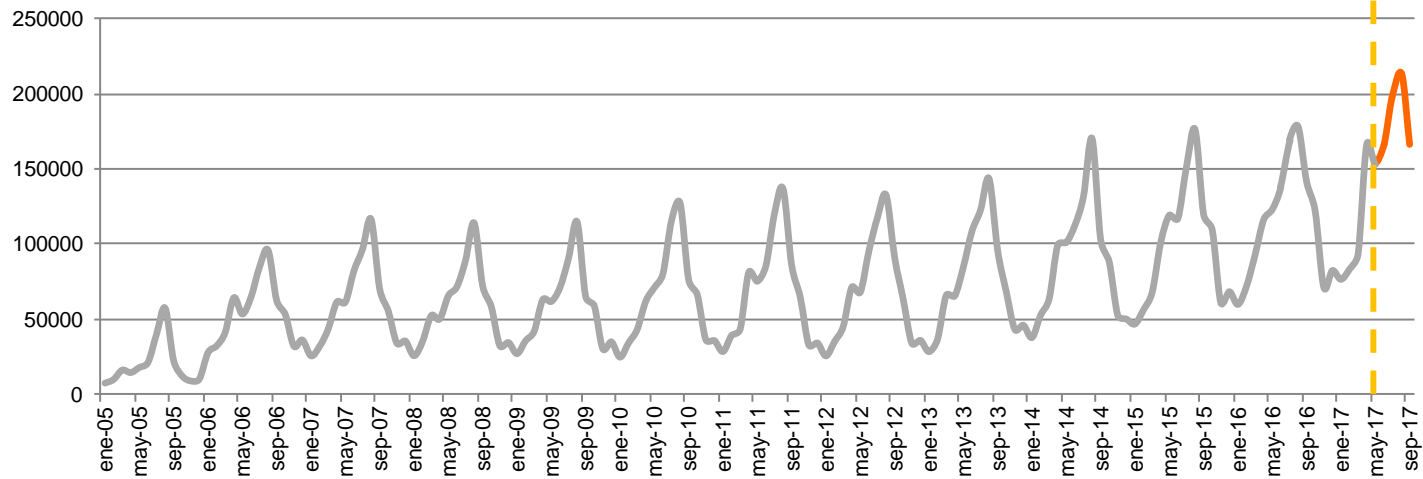

Modelo Predictivo: Multiplicativo de Winters. Ajuste (R cuadrado)= 0,962

Fuente: EOH. INE

# LLEGADAS AL AEROPUERTO COSTA DEL SOL - VERANO 2017/16

Crecimiento de llegadas en el verano de un **11,6%**. Entre los mercados de más de 100.000 llegadas y crecimientos de más del 10% destacan los países: **Suecia, Holanda, Italia, Alemania y Dinamarca**. **UK** tiene un crecimiento más moderado del 7% pero **registra cerca de 1,4 millones de llegadas en verano**

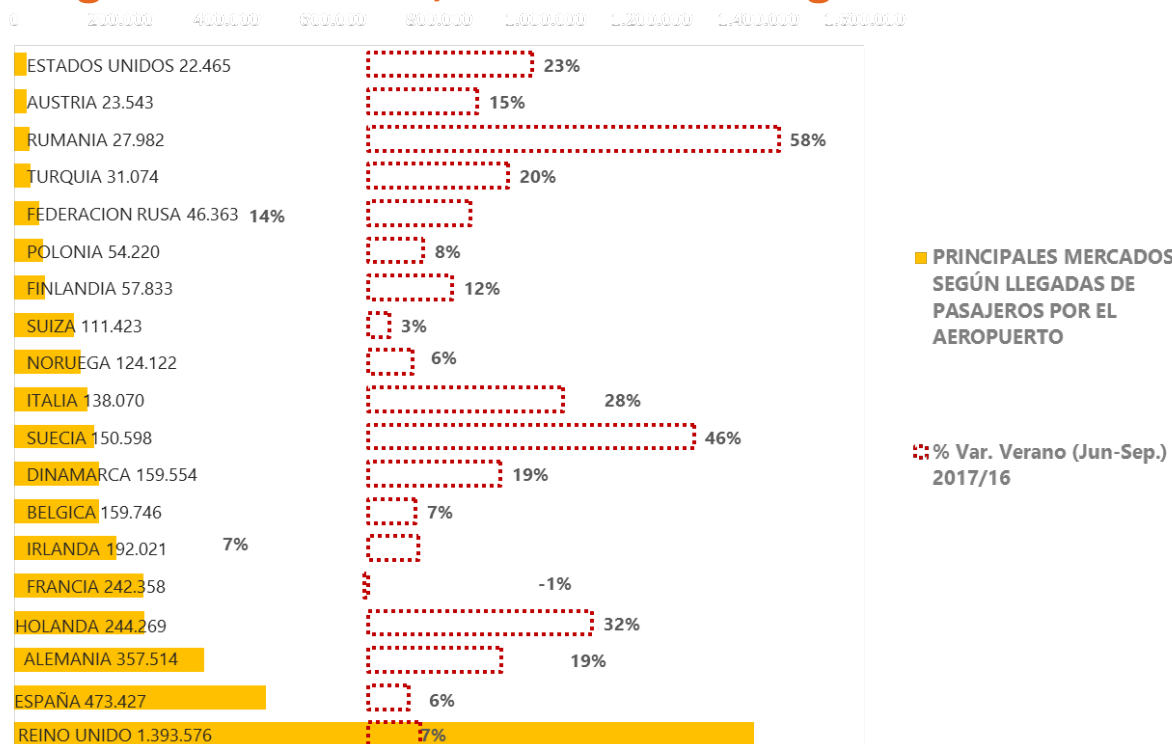

## LLEGADAS DE LAS PRINCIPALES CIUDADES EMISORAS POR MERCADOS EXTRANJEROS

- **PAÍSES NÓRDICOS.** Crecimiento de un **+ 21 %**, rozando el medio millón de llegadas, destacando los crecimientos de los turistas provenientes de las ciudades de **Gotemburgo, Aalborg, Estocolmo y Trondheim**
- **HOLANDA.** Crecimiento de un **+ 32 %**, sobre todo de turistas provenientes de los aeropuertos de **Eindhoven, Ámsterdam y Rotterdam**
- **ITALIA.** Crecimiento de un **+ 27 %**, sobre todo de turistas provenientes de los aeropuertos de **Roma, Milán y Venecia**
- **ALEMANIA.** Crecimiento de un **+ 19%**, sobre todo de turistas provenientes de los aeropuertos de **Frankfurt, Dusseldorf, Muenster y Múnich**
- **UK.** Crecimiento del **+ 7%**, sobre todo de turistas provenientes de los aeropuertos de **Birminham, Belfast, Cardiff y Liverpool** .



---

# 3. Análisis del empleo Turístico en la provincia de Málaga



# ANÁLISIS DEL EMPLEO TURÍSTICO EN LA PROVINCIA DE MÁLAGA

¿Cuántos personas están afiliadas a la Seguridad Social ...

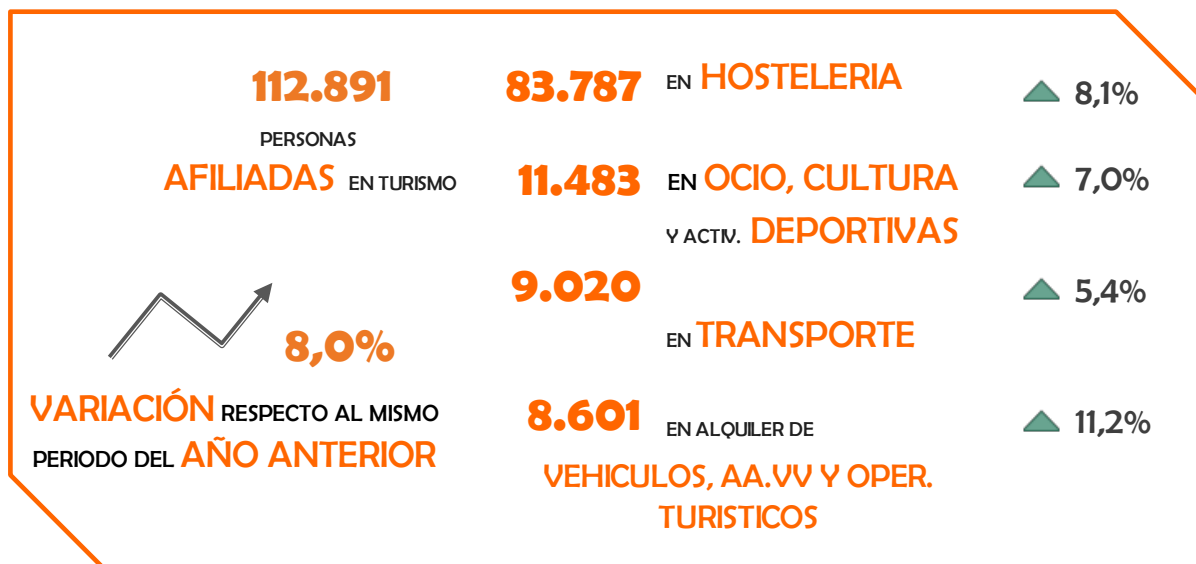

- Según datos de la tesorería de la Seguridad Social, las **personas afiliadas a la seguridad social en el sector turístico alcanza las 112.000 personas**, lo que supone un **crecimiento del 8,0% respecto al año anterior**, siendo en la actividad de vehículos de alquiler, AAVV y Operadores Turísticos la que más crece (+11,2%); seguida de las Hostelería (+8,1%)





---

# 4. Previsión Llegadas de viajeros al Aeropuerto de Málaga, noviembre 2017 a enero 2018



# LLEGADAS AL AEROPUERTO COSTA DEL SOL - PROXIMO TRIMESTRE

A pesar de la caída de varias líneas aéreas de bajo coste, el aeropuerto de Málaga espera recibir un 12 % más de viajeros en el próximo trimestre (noviembre, diciembre y enero de 2018, según la oferta de asientos previstas con destino Málaga-Costa del Sol), que en el mismo periodo del año anterior

## Aerolíneas que han cancelado vuelos con destino Málaga (ES) en noviembre de 2017

Airline	Route	Origin Country	Origin Airport	Destination	Total Seats (Y-1)
Monarch Airlines	BHX-AGP	United Kingdom	BHX - Birmingham (GB)	AGP - Malaga (ES)	5.200
	LBA-AGP	United Kingdom	LBA - Leeds (GB)	AGP - Malaga (ES)	1.440
	LGW-AGP	United Kingdom	LGW - London (GB)	AGP - Malaga (ES)	4.420
	LTN-AGP	United Kingdom	LTN - London (GB)	AGP - Malaga (ES)	2.300
	MAN-AGP	United Kingdom	MAN - Manchester (GB)	AGP - Malaga (ES)	6.660
Air Berlin	DUS-AGP	Germany	DUS - Duesseldorf (DE)	AGP - Malaga (ES)	4.830
	TXL-AGP	Germany	TXL - Berlin (DE)	AGP - Malaga (ES)	2.202
	MUC-AGP	Germany	MUC - Munich (DE)	AGP - Malaga (ES)	1.440
	STR-AGP	Germany	STR - Stuttgart (DE)	AGP - Malaga (ES)	900
	CGN-AGP	Germany	CGN - Bonn (DE)	AGP - Malaga (ES)	327
Germanwings	STR-AGP	Germany	STR - Stuttgart (DE)	AGP - Malaga (ES)	1.184



# LLEGADAS AL AEROPUERTO COSTA DEL SOL - PROXIMO TRIMESTRE

LON - London	177 697	166 731	6.6%
BCN - Barcelona	99 134	76 170	30%
PAR - Paris	77 213	79 124	-2.4%
BRU - Brussels	70 587	69 347	1.8%
AMS - Amsterdam	63 537	41 860	52%
CPH - Copenhagen	61 441	56 034	9.6%
MAN - Manchester	58 395	65 897	-11%
STO - Stockholm	52 039	42 483	22%
MAD - Madrid	51 958	47 142	10%
MLN - Melilla	40 604	39 496	2.8%
DUB - Dublin	40 388	39 363	2.6%
ROM - Rome	38 996	42 114	-7.4%
HEL - Helsinki	38 267	29 650	29%
BHX - Birmingham	38 187	41 693	-8.4%
BRS - Bristol	36 616	31 647	16%
Others	903 669	787 256	15%
Leg Origin (selected)	1 848 728	1 656 007	12%
<b>Total Trips</b>	<b>1 848 728</b>	<b>1 656 007</b>	<b>12%</b>



# 5. Estimación de afluencia turística, indicadores e impacto económico y sobre el empleo



# ESTIMACIONES TURÍSTICAS VERANO 2017. JUNIO-SEP. 2017

## AFLUENCIA TURÍSTICA TOTAL VERANO 2017

Del conjunto de estimaciones realizadas con los diferentes indicadores turísticos, obtenemos que en el verano de 2017 sobre el verano del año pasado, se ha obtenido un crecimiento de llegadas turísticas de:

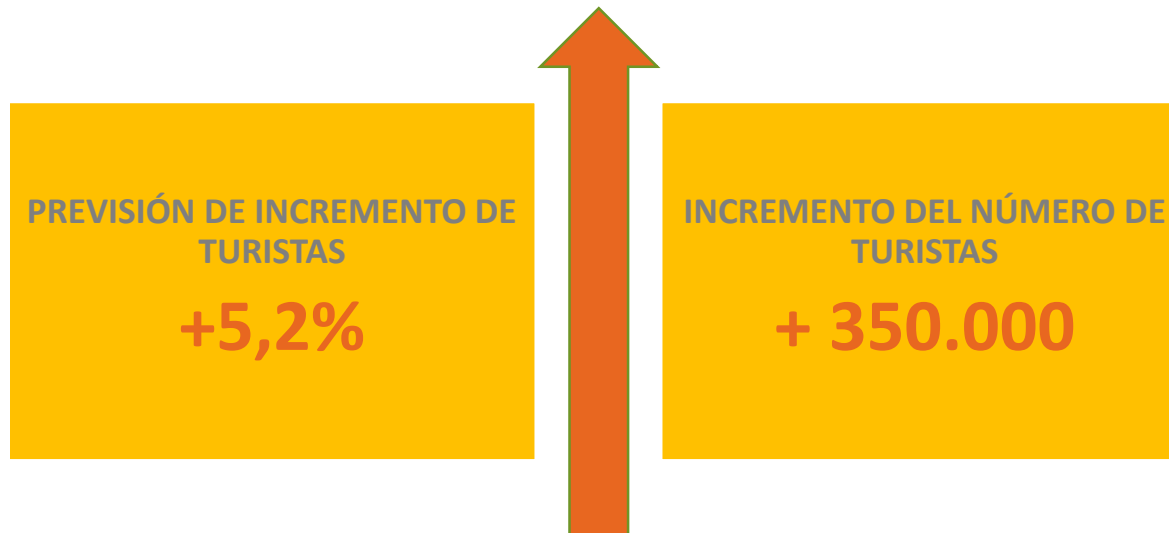



# ESTIMACIONES TURÍSTICAS VERANO 2017. JUNIO-SEP. 2017

---

en los meses de verano de 2017 (junio a septiembre),

***se han superado los 7 millones  
de turistas***

***en la Costa del Sol***



**LLEGADAS AL AEROPUERTO**

**+ 11,6 %**



**ESTIMACIÓN DE INCREMENTO DE  
TURISTAS**

**+ 5,2%**



**ESTIMACIÓN DE NÚMERO DE  
TURISTAS**

**7.050.000**



**INCREMENTO DE INGRESOS  
TURÍSTICOS**

**+ 6,3%**





**INCREMENTO DE INGRESOS  
TURÍSTICOS**

**459 Mill €**



**INCREMENTO DE EMPLEO**

**+ 8 %**



---

# 5. Conclusión global



## RESUMEN DE LA ESTIMACIÓN DEL **VERANO DE 2017**

---

*Estimamos que por primera vez en la historia de la Costa del Sol, las **llegadas turísticas** en los meses del **verano** se han superado los **7 millones de visitas**.*

*Además, se **han incrementado los ingresos turísticos, el RevPar hotelero y el empleo**.*



*... en definitiva ...*



**... este año también ha sido el  
mejor verano turístico de la  
historia de la Costa del Sol  
y de la Provincia de Málaga**

