

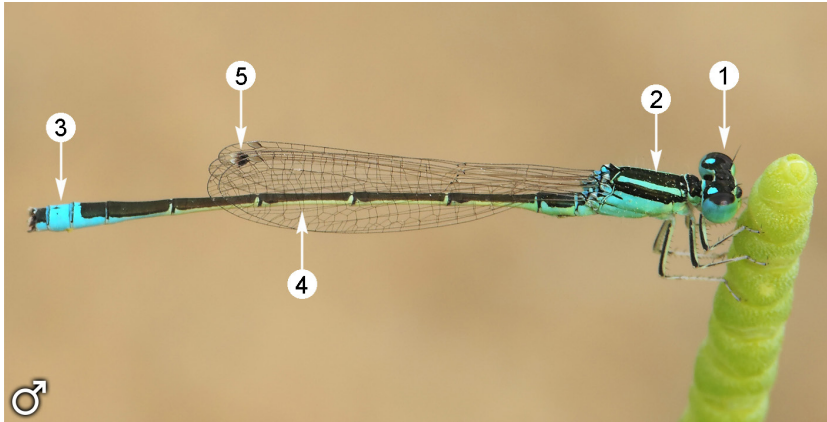

# Ischnura pumilio



Longitud: 26-31 mm. Envergadura del ala posterior: 14-18 mm.

**Macho:** **1.** Parte superior de los ojos de color negro, inferior azul. **2.** Tórax azul con bandas negras, una en el dorso y otra a cada lado. **3.** Parte superior del abdomen negro, excepto S9 y parte de S8, que es azul. **4.** Parte inferior del abdomen amarillento o anaranjado. **5.** Pterostigma bicolor en el ala anterior. **Hembra:** color general verdoso o azulado. **6.** Bandas laterales muy finas o apenas perceptibles. **7.** Pterostigmas de las alas posteriores de menor tamaño.





### DÓNDE VIVE

Vive en ambientes similares a *I. graellsii*, con quien puede convivir. En aguas lentas o estancadas de tramos bajos y medios de ríos y arroyos, lagunas, embalses y estanques artificiales, siempre en lugares cálidos y con herbáceas en la orilla.

### CÓMO VIVE

Tiene un vuelo tímido y habitualmente merodea por las gramíneas y otras plantas de la orilla, posándose a menudo sobre ellas. Al convivir con *I. graellsii*, que es mucho más común y abundante, puede pasar desapercibida, por lo que suele ser necesaria una revisión exhaustiva de cada población para detectarla.

### CUANDO VERLA

En la provincia de Málaga vuela entre abril y septiembre.

ene	feb	mar	abr	may	jun	jul	ago	sep	oct	nov	dic
-----	-----	-----	-----	-----	-----	-----	-----	-----	-----	-----	-----

### DÓNDE SE VE EN MÁLAGA

Muy escasa y localizada en la provincia, solo se conoce de localidades muy dispersas, entre ellas la etapa 18 de la Gran Senda de Málaga, a su paso por las lagunas de Fuente de Piedra y Dulce de Campillos, además de la 35, en las cercanías de la desembocadura del río Guadalhorce.

### LIBÉLULAS SIMILARES

Principalmente *I. graellsii*.

### ESTADO DE PROTECCIÓN

No se encuentra amenazada ni tiene protección especial en la legislación ambiental vigente.

Texto: J. M. Moreno-Benítez y J. Ripoll. Fotografías: Fco. Javier López Espinosa (sup.) y Adrià Miralles (inf.).