



Rey moro

Kanetisa circe (fabricius, 1775)

DESCRIPCIÓN

Envergadura alar: 5,5 a 6,8 cm. **Alas cerradas:** color marrón con jaspeado oscuro y gris; en el ala delantera tiene un ocelo negro, con centro blanco y rodeado parcialmente de blanco. El ala trasera, con una banda blanca ancha que cruza todo el ala y otra solo hasta mitad del ala, más cercana a la base; línea zigzagante paralela al borde trasero. **Alas abiertas:** casi imposible que muestre el interior. Marrón oscuro con manchas blancas en la delantera, una franja ancha en la trasera. Ocelo oscuro en la delantera.

CLAVE VISUAL DE IDENTIFICACIÓN

Ocelo negro parcialmente rodeado de blanco

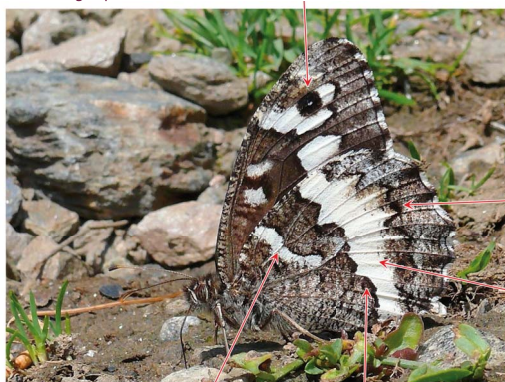

Línea
zigzagante

Banda blanca

Banda blanca

Línea ondulada negra

Ocelo

Manchas blancas



Banda blanca

Foto: Rafael Obregón Romero

ESPECIES PARECIDAS

Banda acodada: el ocelo del ala delantera está rodeado de amarillo pálido; en la trasera, carece de la franja blanca cercana a la base del ala y la banda principal es más ancha; la línea paralela al borde trasero es ondulada, no zigzagueante. **Semele:** el ocelo del ala delantera está rodeado de amarillo pálido; en el ala trasera, la banda blanca es más estrecha, menos destacada y está interrumpida cerca del borde superior.



Banda acodada



Semele

BIOLOGÍA Y HÁBITAT

Vuela desde finales de junio hasta finales de julio, con una sola generación anual.

Vive en entornos montañosos, en bosque abierto con grandes herbazales, donde se encuentren las plantas nutricias de las orugas, gramíneas de los géneros *Festuca*, *Elymus* y *Brachypodium*.

ene	feb	mar	abr	may	jun	jul	ago	sep	oct	nov	dic
-----	-----	-----	-----	-----	-----	-----	-----	-----	-----	-----	-----

DISTRIBUCIÓN

Mariposa restringida, en Málaga, a zonas altas de la sierra de Tejeda, con tan solo una colonia conocida, en torno a los 1590 m de altitud. Ninguna etapa pasa cerca de esta colonia. Cualquier observación de la especie dentro o fuera de la GSM, se ruega sea comunicada al autor del presente trabajo.

