

Festón blanco

Hipparchia fidia (Hlinnaeus, 1767)

Descripción

Envergadura alar: 4,8 a 6,2 cm. **Alas cerradas:** color gris plateado, jaspeado de marrón. Dos grandes ocelos negros en el ala delantera, con un anillo amarillo y el centro blanco, normalmente solo el cercano al ápice es visible. En el ala trasera, dos anchas líneas angulosas, especialmente la central, con un ángulo muy patente en la parte intermedia; otra línea corta entre las dos principales y una cuarta paralela y cercana al borde posterior; amplia mancha marrón-grisácea entre la línea del borde y la central; punto negro cercano al ángulo anal. **Alas abiertas:** muy rara de ver, solo ocasionalmente cuando batalla con otras mariposas. Marrón oscuro con los dos ocelos bien visibles, especialmente en la hembra, pues están anillados de amarillo y tienen una mancha blanca adosada a cada uno. Igualmente la hembra tiene anillado el del ala trasera y tiene manchas amarillentas en el ala delantera. El macho carece de amarillo en las alas pero conserva las manchas blancas.

Clave visual de identificación

Ocelo negro, rodeado de amarillo y punto blanco en el centro



Foto: Francisco Ríos Bosquet

Líneas angulosas anchas y negras

Manchas amarillentas

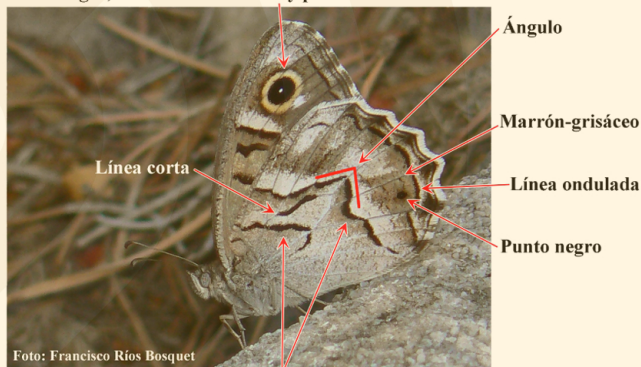

Ocelo pequeño

Especies parecidas

Sátiro moreno: por lo general más pequeño; menor proporción de marrón en las alas; en la trasera, las líneas que la cruzan son más estrechas, netamente redondeada la central, con el borde posterior del ala trasera sin línea.



Biología y hábitat

Tiene una sola generación anual, pero con periodo de emergencia muy prolongado: en un mismo entorno pueden nacer individuos desde finales de mayo hasta septiembre, volando hasta bien entrado octubre.

Prefiere hábitats abiertos, secos y calurosos, bosques abiertos y matorrales en laderas con mucha pendiente, pedregales y espartales. Del esparto (*Stipa spp.*) y otras gramíneas, como lastones (*Brachypodium spp.*) y festucas (*Festuca spp.*), se alimentan las orugas.

ene	feb	mar	abr	may	jun	jul	ago	sep	oct	nov	dic
-----	-----	-----	-----	-----	-----	-----	-----	-----	-----	-----	-----

Distribución en la Gran Senda de Málaga

Ampliamente distribuida por la GSM, es especialmente abundante en las zonas más secas y soleadas de las sierras litorales y de Tejeda y Almijara, mientras que en el resto es menos numerosa, siendo más escasa y localizada en las etapas del litoral de la Axarquía, norte provincial y valle del Genal.

