



Banda oblícua

Chazara briseis (Linnaeus, 1764)

DESCRIPCIÓN

Envergadura: 4,5 a 6 cm. Por lo general, suele verse el macho, más raro ver la hembra. **Alas cerradas:** macho color marrón claro-crema; el ala delantera con un ocelo negro y dos manchas marrón oscuro; el ala trasera con una franja marrón en la base, interrumpida en el centro; paralelo al borde posterior, franja marrón más oscuro que el resto, con puntos blancos pequeños, no siempre apreciables. El ala delantera de la hembra es similar a la del macho, pero la trasera es de un color uniforme grisáceo, con la serie de pequeños puntos blanquecinos no siempre apreciable. **Alas abiertas:** prácticamente imposible de encontrar enseñando el interior. Ambos sexos marrón con dos ocelos en el ala delantera; manchas blancas ovaladas en la delantera y franja del mismo color en la trasera. En la hembra las manchas delanteras suelen ser más alargadas y más ancha la trasera.

CLAVE VISUAL DE IDENTIFICACIÓN



Foto: Rafael Obregón Romero



ESPECIES PARECIDAS

No hay especies con las que se pueda confundir, debido a su característico diseño y coloración.

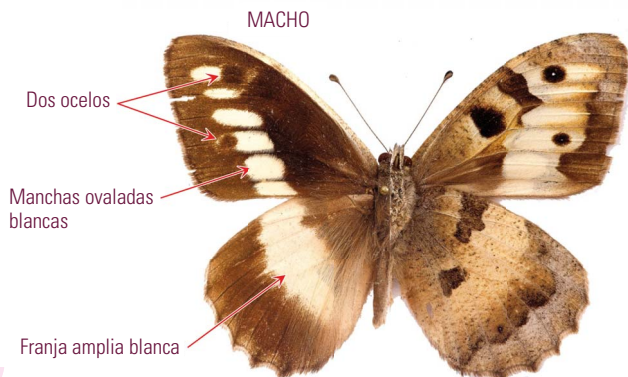
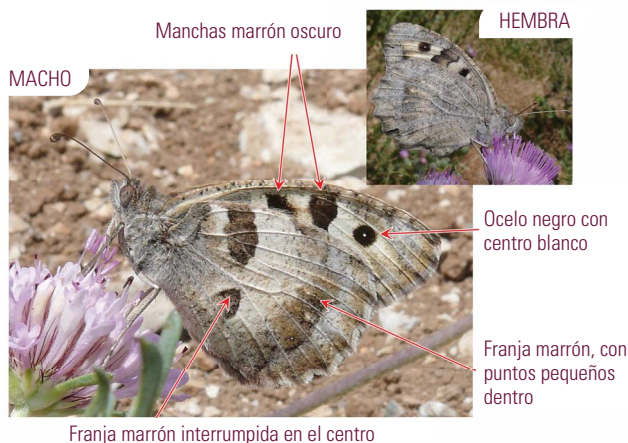
BIOLOGÍA Y HÁBITAT

Vuela desde junio hasta septiembre, con el grueso de la emergencia en los dos primeros meses.

Vive en grandes herbazales, espartales y praderas, a menudo en claros de encinar y pinar, en entornos de montaña por lo general poco abruptos, entre 790 y 1788 m. Las orugas se alimentan de gramíneas de los géneros *Bromus* y *Festuca*.

ene	feb	mar	abr	may	jun	jul	ago	sep	oct	nov	dic
-----	-----	-----	-----	-----	-----	-----	-----	-----	-----	-----	-----

DISTRIBUCIÓN

Especie rara y localizada en Málaga, restringida a la serranía de Ronda y zonas altas de las sierras de Tejeda y Almijara. En la GSM solo se conoce de las etapas 23 y 26 pero con total seguridad ha de encontrarse en lugares adecuados del resto de itinerarios de la serranía. No se descarta la posibilidad de que pueda verse en las etapas del arco calizo central (11), de donde todavía no ha sido citada, y en la sierra de Almijara (6).

